

DIN 912									
Artikel-Nr. SToxxparts	Gewinde	d	l1	b	lf	dk	k	s1	Gewicht [g]
01000059001	M6x1	6	12	12	0.68	10	6	5	6.00
01000059002	M6x1	6	14	14	0.68	10	6	5	5.40
01000059003	M6x1	6	16	16	0.68	10	6	5	5.78
01000059004	M6x1	6	18	18	0.68	10	6	5	6.00
01000059005	M6x1	6	20	20	0.68	10	6	5	6.34
01000059006	M6x1	6	22	22	0.68	10	6	5	6.90
01000059007	M6x1	6	25	25	0.68	10	6	5	7.12
01000059008	M6x1	6	28	28	0.68	10	6	5	7.60
01000059009	M6x1	6	30	30	0.68	10	6	5	8.09
01000059010	M6x1	6	35	24	0.68	10	6	5	9.35
01000059011	M6x1	6	40	24	0.68	10	6	5	11.00
01000059012	M6x1	6	45	24	0.68	10	6	5	11.90
01000059013	M6x1	6	50	24	0.68	10	6	5	13.20
01000059014	M6x1	6	55	24	0.68	10	6	5	13.80
01000059015	M6x1	6	60	24	0.68	10	6	5	14.75
01000059016	M6x1	6	65	24	0.68	10	6	5	16.50
01000059017	M6x1	6	70	24	0.68	10	6	5	17.60
01000059018	M6x1	6	75	24	0.68	10	6	5	18.70
01000059019	M6x1	6	80	24	0.68	10	6	5	18.90

SToxxparts ... der Normteiler				tolerance DIN2768-mk	
Datum		Name		DIN 912 8.8 fZn/TL 480h (zinklamellenbesch.) Zylinderschrauben mit Innensechskant	
Gezeichnet	21.05.2020	Philipp Joos			
Kontroll					
Norm					
01000059000				1	
weight N/A				scale 2:1	

REVISION HISTORY				
Rev.	Änderungstext	Änderungsdatum	Änderungsstamm	Gen.
	Erstfreigabe	22.05.2020		PJ

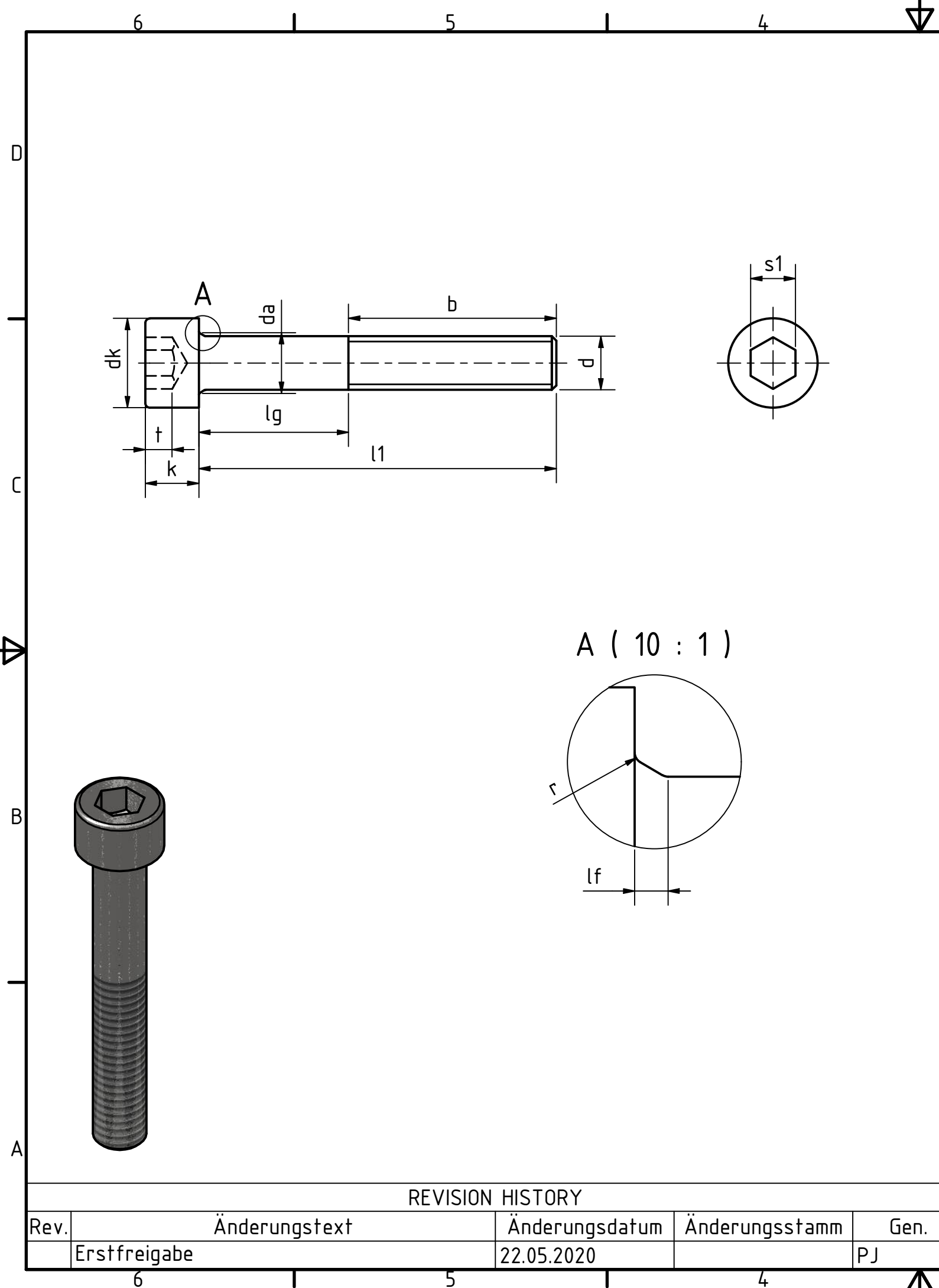

DIN 912									
Artikel-Nr. SToxxparts	Gewinde	d	l1	b	lf	dk	k	s1	Gewicht [g]
01000059020	M8x1.25	8	16	16	1.02	13	8	6	12.00
01000059021	M8x1.25	8	20	20	1.02	13	8	6	12.80
01000059022	M8x1.25	8	25	25	1.02	13	8	6	14.65
01000059023	M8x1.25	8	30	30	1.02	13	8	6	16.95
01000059024	M8x1.25	8	35	35	1.02	13	8	6	17.00
01000059025	M8x1.25	8	40	28	1.02	13	8	6	20.10
01000059026	M8x1.25	8	45	28	1.02	13	8	6	22.00
01000059027	M8x1.25	8	50	28	1.02	13	8	6	23.40
01000059028	M8x1.25	8	55	28	1.02	13	8	6	25.40
01000059029	M8x1.25	8	60	28	1.02	13	8	6	27.70
01000059030	M8x1.25	8	65	28	1.02	13	8	6	30.20
01000059031	M8x1.25	8	70	28	1.02	13	8	6	31.00
01000059032	M8x1.25	8	75	28	1.02	13	8	6	34.45
01000059033	M8x1.25	8	80	28	1.02	13	8	6	36.00
01000059034	M8x1.25	8	90	28	1.02	13	8	6	39.20
01000059035	M10x1.5	10	20	20	1.02	16	10	8	22.90
01000059036	M10x1.5	10	25	25	1.02	16	10	8	25.20
01000059037	M10x1.5	10	30	30	1.02	16	10	8	27.30
01000059038	M10x1.5	10	35	35	1.02	16	10	8	26.30
01000059039	M10x1.5	10	40	40	1.02	16	10	8	33.20
01000059040	M10x1.5	10	45	32	1.02	16	10	8	35.60
01000059041	M10x1.5	10	50	32	1.02	16	10	8	38.40
01000059042	M10x1.5	10	55	32	1.02	16	10	8	41.50
01000059043	M10x1.5	10	60	32	1.02	16	10	8	46.50
01000059044	M10x1.5	10	65	32	1.02	16	10	8	47.90
01000059045	M10x1.5	10	70	32	1.02	16	10	8	51.30
01000059046	M10x1.5	10	75	32	1.02	16	10	8	53.33
01000059047	M10x1.5	10	80	32	1.02	16	10	8	57.90
01000059048	M10x1.5	10	90	32	1.02	16	10	8	62.90

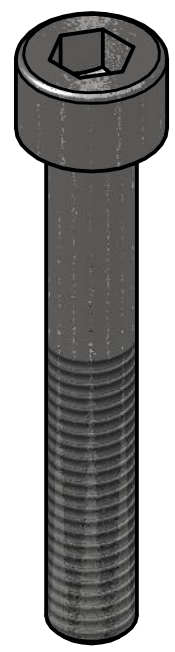
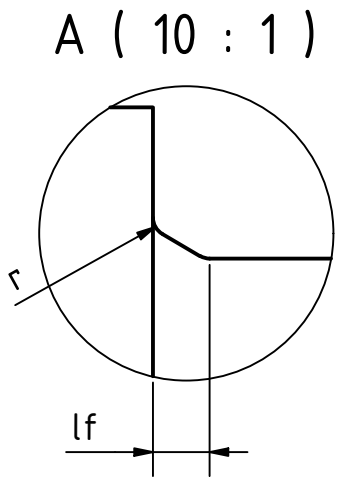

SToxx parts				tolerance DIN2768-mk	
... der Normteile					
	Datum	Name		DIN 912 8.8 fZn/TL 480h (zinklamellenbesch.) Zylinderschrauben mit Innensechskant	
Gezeichnet	21.05.2020	Philipp Joos			
Kontroll					
Norm					
REVISION HISTORY				01000059000	
Rev.	Änderungstext	Änderungsdatum	Änderungsstamm	Gen.	2
	Erstfreigabe	22.05.2020		PJ	A3
Status	Änderungen	Datum	Name	weight N/A	scale 2:1

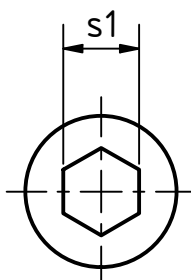
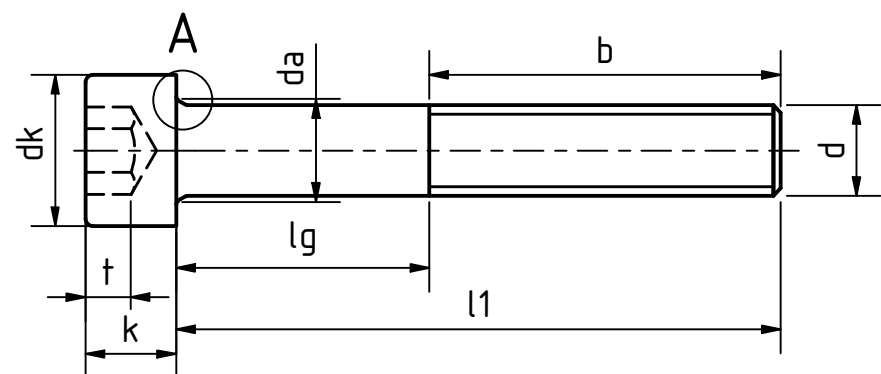

A (10 : 1)

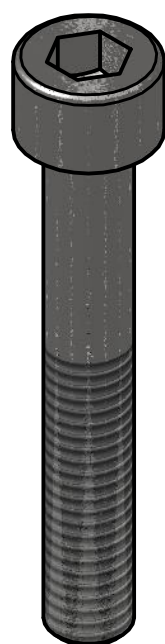
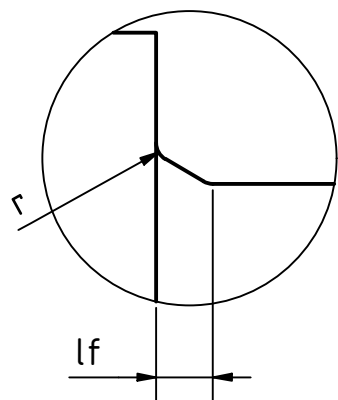

DIN 912									
Artikel-Nr. SToxxparts	Gewinde	d	l1	b	lf	dk	k	s1	Gewicht [g]
01000059049	M12x1.75	12	20	20	1.445	18	12	10	32.00
01000059050	M12x1.75	12	25	25	1.445	18	12	10	35.90
01000059051	M12x1.75	12	30	30	1.445	18	12	10	39.10
01000059052	M12x1.75	12	35	35	1.445	18	12	10	42.90
01000059053	M12x1.75	12	40	40	1.445	18	12	10	46.30
01000059054	M12x1.75	12	45	45	1.445	18	12	10	51.70
01000059055	M12x1.75	12	50	50	1.445	18	12	10	54.80
01000059056	M12x1.75	12	55	55	1.445	18	12	10	63.30
01000059057	M12x1.75	12	60	36	1.445	18	12	10	64.90
01000059058	M12x1.75	12	65	36	1.445	18	12	10	66.60
01000059059	M12x1.75	12	70	36	1.445	18	12	10	74.00
01000059060	M12x1.75	12	75	36	1.445	18	12	10	63.10
01000059061	M12x1.75	12	80	36	1.445	18	12	10	82.50
01000059062	M12x1.75	12	90	36	1.445	18	12	10	90.00
01000059063	M12x1.75	12	100	36	1.445	18	12	10	99.64
01000059064	M16x2	16	30	30	1.445	24	16	14	81.00
01000059065	M16x2	16	35	35	1.445	24	16	14	84.10
01000059066	M16x2	16	40	40	1.445	24	16	14	93.60
01000059067	M16x2	16	45	45	1.445	24	16	14	100.36
01000059068	M16x2	16	50	50	1.445	24	16	14	107.20
01000059069	M16x2	16	55	55	1.445	24	16	14	115.00
01000059070	M16x2	16	60	60	1.445	24	16	14	120.00
01000059071	M16x2	16	65	44	1.445	24	16	14	130.00
01000059072	M16x2	16	70	44	1.445	24	16	14	138.40
01000059073	M16x2	16	75	44	1.445	24	16	14	145.92
01000059074	M16x2	16	80	44	1.445	24	16	14	156.68
01000059075	M16x2	16	90	44	1.445	24	16	14	183.96
01000059076	M16x2	16	100	44	1.445	24	16	14	186.00
01000059077	M16x2	16	110	44	1.445	24	16	14	199.24
01000059078	M16x2	16	120	44	1.445	24	16	14	214.70

SToxx parts		tolerance DIN2768-mk	
...der Normteiler			
Gezeichnet	Datum	Name	DIN 912 8.8 flZn/TL 480h (zinklamellenbesch.) Zylinderschrauben mit Innensechskant
Kontroll	21.05.2020	Philipp Joos	
Norm			
01000059000			3
weight N/A			A3
scale 2:1			

REVISION HISTORY

Rev.	Änderungstext	Änderungsdatum	Änderungsstamm	Gen.
	Erstfreigabe	22.05.2020		PJ

Status	Änderungen	Datum	Name

6 5 4 3 2 1

D
C
B
A

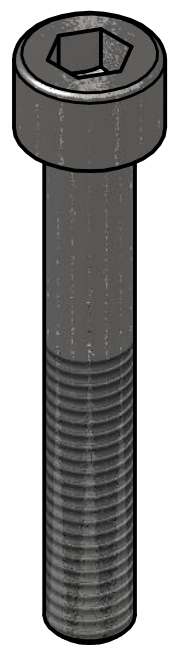
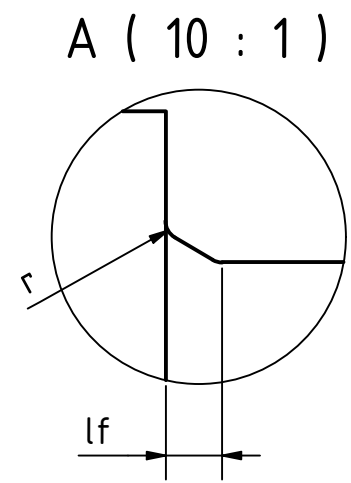
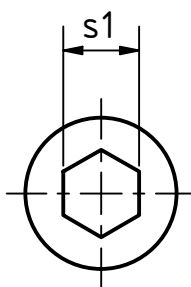
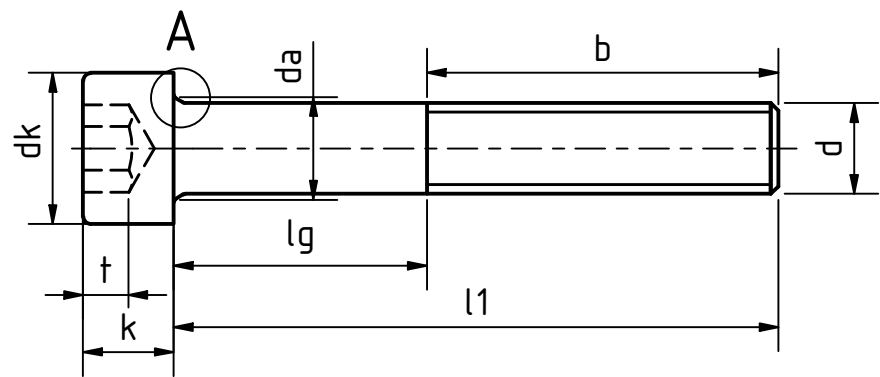

DIN 912									
Artikel-Nr. SToxxparts	Gewinde	d	l1	b	lf	dk	k	s1	Gewicht [g]
01000059079	M20x2.5	20	65	65	2.04	30	20	17	219.60
01000059080	M20x2.5	20	70	70	2.04	30	20	17	230.00
01000059081	M20x2.5	20	75	75	2.04	30	20	17	248.00
01000059082	M20x2.5	20	80	52	2.04	30	20	17	244.00
01000059083	M20x2.5	20	90	52	2.04	30	20	17	282.00
01000059084	M20x2.5	20	100	52	2.04	30	20	17	302.85
01000059085	M20x2.5	20	110	52	2.04	30	20	17	304.80
01000059086	M20x2.5	20	120	52	2.04	30	20	17	356.00
01000059087	M20x2.5	20	130	52	2.04	30	20	17	369.00
01000059088	M20x2.5	20	140	52	2.04	30	20	17	405.60
01000059089	M20x2.5	20	150	52	2.04	30	20	17	419.00
01000059090	M20x2.5	20	160	52	2.04	30	20	17	450.00
01000059091	M20x2.5	20	170	52	2.04	30	20	17	470.00
01000059092	M20x2.5	20	180	52	2.04	30	20	17	500.00
01000059093	M24x3	24	75	75	2.04	36	24	19	370.00
01000059094	M24x3	24	80	80	2.04	36	24	19	380.00
01000059095	M24x3	24	90	60	2.04	36	24	19	435.00
01000059096	M24x3	24	100	60	2.04	36	24	19	468.00
01000059097	M24x3	24	110	60	2.04	36	24	19	505.00
01000059098	M24x3	24	120	60	2.04	36	24	19	543.00
01000059099	M24x3	24	130	60	2.04	36	24	19	574.00
01000059100	M24x3	24	140	60	2.04	36	24	19	615.00
01000059101	M24x3	24	150	60	2.04	36	24	19	651.00
01000059102	M24x3	24	160	60	2.04	36	24	19	677.00
01000059103	M24x3	24	170	60	2.04	36	24	19	716.00
01000059104	M24x3	24	180	60	2.04	36	24	19	745.00

SToxx parts		tolerance DIN2768-mk	
...der Normteile			
Gezeichnet	Datum	Name	DIN 912 8.8 flZn/TL 480h (zinklamellenbesch.) Zylinderschrauben mit Innensechskant
Kontroll	21.05.2020	Philipp Joos	
Norm			
REVISION HISTORY		01000059000	
Rev.	Änderungstext	Änderungsdatum	Änderungsstamm
	Erstfreigabe	22.05.2020	PJ
Status	Änderungen	Datum	Name
weight N/A		scale 2:1	

6 5 4 3 2 1