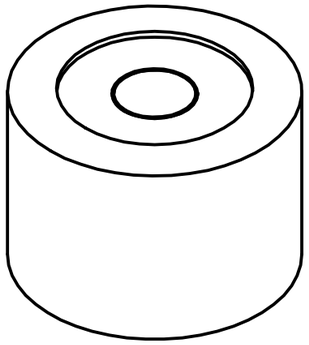

Artikel-Nr./article-no. SToxxparts	Variante/variant	d1 mm	d2 mm	d3 mm	d4 mm	h1 mm	h2 mm	t mm
15000013001	eloxiert naturfarben (ALN) / anodized natural color (ALN)	17	12	13.2	M3	13	14.7	5
15000013002	eloxiert naturfarben (ALN) / anodized natural color (ALN)	20	14	13	M3	14.5	17	5
15000013003	eloxiert naturfarben (ALN) / anodized natural color (ALN)	24	16	15	M3	17	20	5
15000013004	eloxiert schwarz (ALS) / anodized black (ALS)	17	12	13.2	M3	13	14.7	5
15000013005	eloxiert schwarz (ALS) / anodized black (ALS)	20	14	13	M3	14.5	17	5
15000013006	eloxiert schwarz (ALS) / anodized black (ALS)	24	16	15	M3	17	20	5

30 Winkelminuten pro 2mm Blasenweg
30 angular minutes per 2mm bubble travel

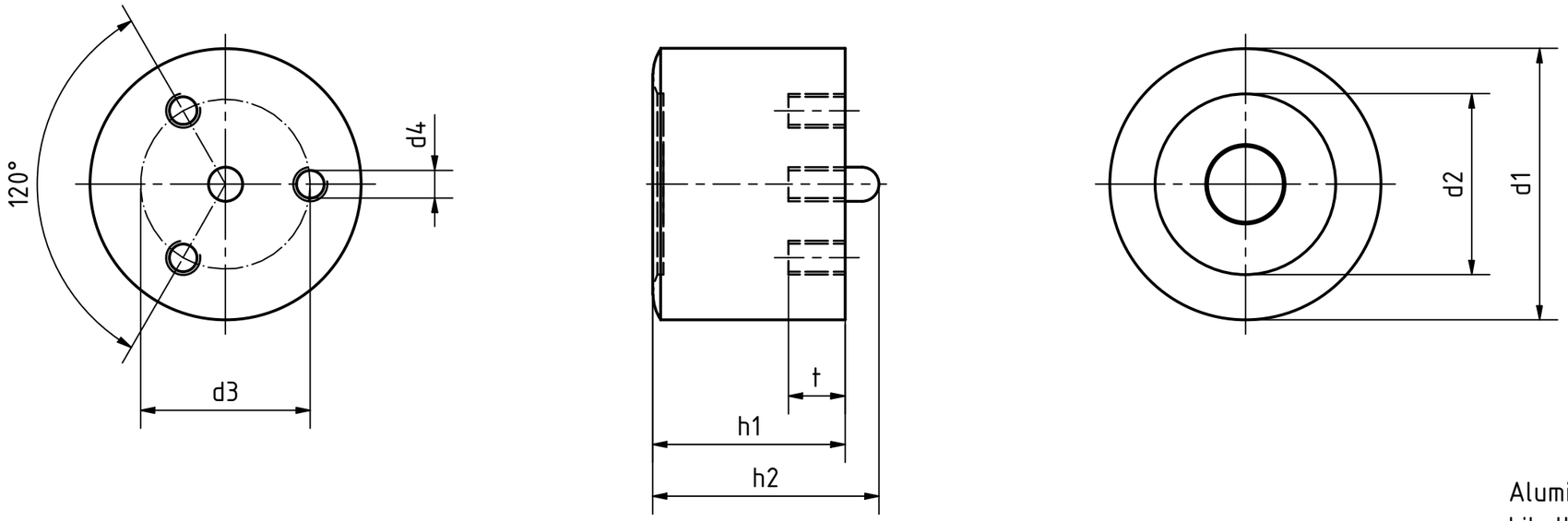

Aluminiumgehäuse
Libelleneinsatz Glas- Kunststoffkörper
Füllung farblos- transparent
Vergussmasse mineralisch
Aluminum body
vial insert glass- plastic body
filling colorless- transparent
Casting compound mineral

STOXXparts ...der Normteiler

	Datum	Name
Gezeichn	09.05.2023	Dennis Bruder
Kontroll		
Norm		

tolerance DIN2768-mk

Dosenlibelle

15000013000

1 A3

weight 19,967 g

scale 2:1

REVISIONSVERLAUF

Rev.	Änderungstext	Änderungsdatum	Änderungsstamm	Gen.

Status	Änderungen	Datum	Name