Artikel-Nr. SToxxparts	Einbaulage	Länge mm	Auszugsweg mm	Vertikale Tragkraft pro Paar (kg) bei 10000 Zyklen	Vertikale Tragkraft pro Paar (kg) bei 100000 Zyklen	A mm	B mm	C mm	LS mm	LE mm	Gewicht kg/Stk.
07000076001	links	400	400	180	105	-	-	288	400	80	1.77
07000076002	rechts	400	400	180	105	-	-	288	400	80	1.77
07000076003	links	450	450	190	115	-	160	320	448	92	1.99
07000076004	rechts	450	450	190	115	-	160	320	448	92	1.99
07000076005	links	500	500	195	130	-	192	384	496	104	2.23
07000076006	rechts	500	500	195	130	-	192	384	496	104	2.23
07000076007	links	550	550	200	130	-	224	448	544	116	2.45
07000076008	rechts	550	550	200	130	-	224	448	544	116	2.45
07000076009	links	600	600	195	130	-	224	448	576	124	2.67
07000076010	rechts	600	600	195	130	-	224	448	576	124	2.67
07000076011	links	700	700	175	130	192	384	576	688	152	3.11
07000076012	rechts	700	700	175	130	192	384	576	688	152	3.11
07000076013	links	800	800	145	120	224	448	672	800	180	3.58
07000076014	rechts	800	800	145	120	224	448	672	800	180	3.58

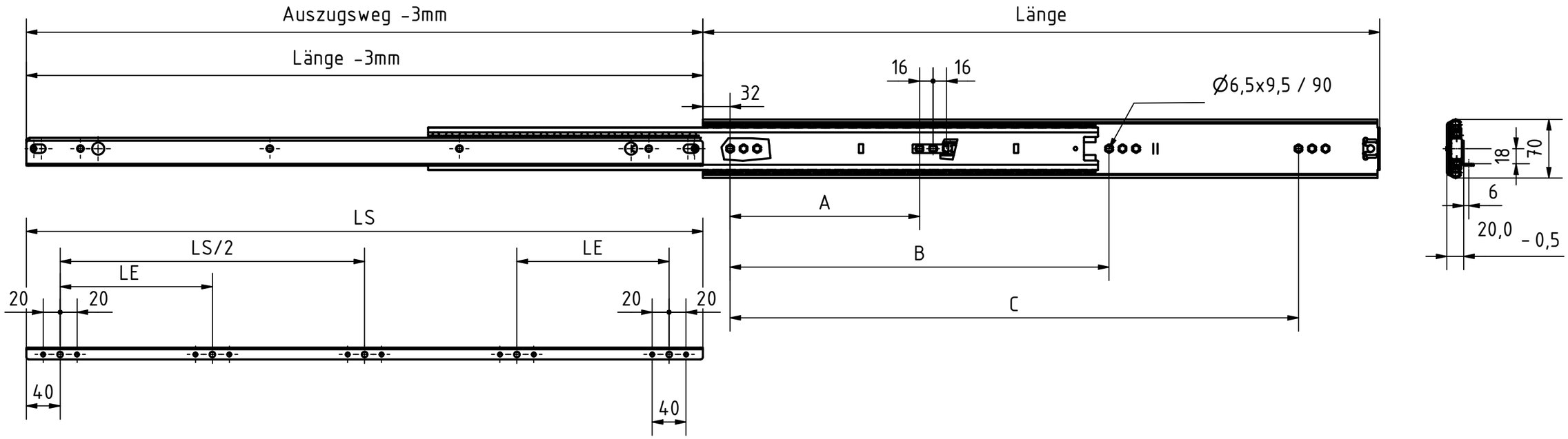

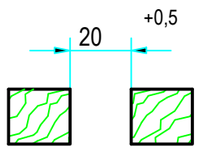

EINBAURAUM

CLEARANCE

(installation space)

Links

left

1:20

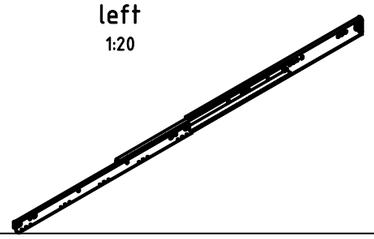

Rechts

right

1:20

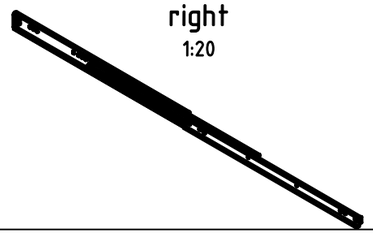

REVISIONSVERLAUF

Rev.	Änderungstext	Änderungsdatum	Änderungsstamm	Gen.

STOXXparts ...der Normteiler

	Datum	Name
Gezeichn	10.06.2020	Philipp Joos
Kontroll		
Norm		

Status	Änderungen	Datum	Name

tolerance DIN2768-mk

Vollauszug Serie 070 mit Winkel; Zuhaltung

07000076000

1

A3

weight 0.478 kg

scale 1:5